

ABONNEZ-VOUS !

2024

jusqu'au 25 août

▶ 2025

Ouverture de la billetterie individuelle :
Massicois : le samedi 31/08 •
Pour tout le monde : le samedi 07/09

LA PROGRAMMATION - EN UN COUP D'ŒIL !



OPÉRA

Vendredi 15 novembre • 20h / Dimanche 17 novembre • 16h

Hamlet

d'Ambroise Thomas

La célèbre œuvre de Shakespeare a inspiré au compositeur français un opéra aux airs bouleversants et virtuoses, grâce à une partition flamboyante.

Direction : Hervé Niquet • Mise en scène : Frank Van Laecke • Avec : Armando Noguera, Florie Valiquette, Patrick Bolleire, Ahlima Mhamdi, Kaelig Boché, Yoann Le Lan... • Orchestre Nal d'Île-de-France • Chœur d'Angers-Nantes Opéra et de l'Opéra de Massy

© Jean-Marie Jagu



DANSE

Judi 21 novembre • 20h

à partir de 8 ans

Malpaso Dance Company

Dancing Island / Tabula Rasa / Women With Water

Découvrez la jeune compagnie cubaine Malpaso à l'incroyable énergie qui explore la genèse et l'évolution des danses sociales cubaines dans *Dancing Island*, allant de la rumba à la Salsa.

Chorégraphies : Onel Delgado, Ohad Naharin, Mats Ek • Avec : 12 danseurs

© Steven Pisano

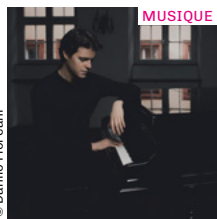

MUSIQUE

Samedi 23 novembre • 20h

Aux confins du Romantisme

Orchestre de l'Opéra de Massy • Florian Noack

Le concerto de Schumann est ici sublimé par le célèbre pianiste belge Florian Noack pour une soirée placée sous le signe de la grâce.

Clara Schumann *Ouverture en Ut* / Robert Schumann *Concerto pour piano, op. 54* / Felix Mendelssohn *Symphonie n°1, op. 11*

Direction : Dominique Rouits • Piano : Florian Noack

© Damilo Floreani



RÉCITAL

Mardi 26 novembre • 20h

Shakespeare / Bach

Charlotte Rampling • Sonia Wieder-Atherton

La comédienne et la violoncelliste instaurent un dialogue poétique entre les sonnets (en anglais) de Shakespeare et les suites de Bach.

Sonnets de William Shakespeare • Extraits de *Suites* de J. S. Bach

Violoncelle : Sonia Wieder-Atherton • Voix : Charlottes Rampling

© Quentin Balpe



MUSIQUE VOCALE

Vendredi 29 novembre • 20h

Solomon : a serenata

de William Boyce • Opera Fuoco

Écrit comme un vif échange amoureux entre un berger et une bergère, le livret tire son origine du *Cantiques des Cantiques* de Salomon. Découvrez cette œuvre du compositeur anglais William Boyce, en version concert.

Direction : David Stern • Solistes et Orchestre d'Opera Fuoco • Chœurs Atelier Lyrique de l'Opéra de Massy et Chœur de chambre de Namur

© Chagall, Cantique des cantiques



DANSE URBAINE

Mercredi 4 décembre • 20h

à partir de 10 ans

Matière(s) Première(s)

Compagnie Par Terre • Anne Nguyen

Anne Nguyen propose un « voyage initiatique » dans l'univers des cultures africaines urbaines, sensuelles et frénétiques. Elle livre une œuvre implacable où chaque mouvement résonne comme un immense cri d'amour à l'universalisme et la fraternité.

Chorégraphie : Anne Nguyen • Avec : 6 danseurs

© Patrick Berger



CONTE MUSICAL

Vendredi 6 décembre • 19h

à partir de 6 ans

Horace, le coucou qui fait hi-han

D'Alexandros Markéas

Un conte musical lyrique, à la fois chanté et raconté pour soprano et 2 instruments originaux aux mille couleurs : le saxhorn (petit tuba) et l'accordéon. Le public sera au plus près des artistes sur le plateau.

Livret : Pierre Sanges • Mise en scène : Edouard Signolet • Chant et narration : Elise Chauvin ou Anne-Emmanuelle Davy • Saxhorn : Vianney Desplantes • Accordéon : Julia Sinoimeri

© Casilda Desazans



RÉCITAL

Samedi 7 décembre • 20h

Philippe Jaroussky

Vienne... Paris

Ce récital nous fait passer de l'univers poétique viennois d'Haydn, Mozart, Schubert, à celui de la mélodie française raffinée des compositeurs tel qu'Hahn, Fauré et Debussy.

Contre-ténor : Philippe Jaroussky • Piano : Jérôme Ducros

© Manco Borggreve



OPÉRETTE

Vendredi 13 et samedi 14 décembre • 20h

La Belle Hélène

de Jacques Offenbach

L'opérette la plus enlevée et la plus drôle d'Offenbach dans une mise en scène rythmée et haute en couleur transposée ici dans une famille royale !

Direction : Dominique Rouits • Mise en scène : Olivier Desbordes • Avec : Ahlima Mhamdi, Raphaël Jardin, Matthieu Toulouse, Thibault de Damas, Alfred Bironien, Analia Telega... • Orchestre de l'Opéra de Massy

© Opera 2001

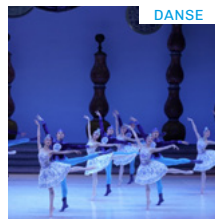

DANSE

Mercredi 18 et jeudi 19 décembre • 20h

à partir de 8 ans

Casse-Noisette (Chinese New Year)

Ballet National de Chine

Le Ballet National de Chine – ballet d'une rare excellence technique – présente sa propre interprétation de l'œuvre : une fusion inédite entre la culture chinoise et la féerie du célèbre ballet de Tchaïkovski.

Chorégraphie : Zhao Ming, Wang Yuanyuan et Feng Ying • Avec : 50 danseurs du Ballet National de Chine

© Ballet National de Chine



OPÉRA

Judi 16, Vendredi 17 et Samedi 18 janvier • 20h /

Dimanche 19 janvier • 16h

Il Trovatore

de Giuseppe Verdi

Giuseppe Verdi a connu avec cet opéra un succès qui aura fait de ce titre l'une de ses œuvres incontournables.

Direction : Constantin Rouits • Mise en scène : Roberta Mattelli • Avec la Compagnie Lyrique Opera 2001 • Orchestre de l'Opéra de Massy

© Opera 2001

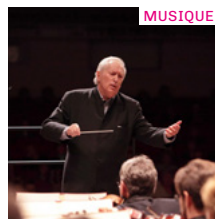

MUSIQUE

Vendredi 24 janvier • 20h

Une soirée avec Chostakovitch

Orchestre national d'Île-de-France • Thomas Sanderling

A l'occasion du cinquantenaire de sa disparition, retrouvez des extraits inédits du *Nez* ou son ultime symphonie : sublime !

Dimitri Chostakovitch

Le Nez (extraits inédits) / *Symphonie n°15* / *Concerto pour violoncelle de Schumann* (réécriture)

Direction : Thomas Sanderland • Violoncelle : Emmanuelle Bertrand

© Orchestre National d'Île-de-France



DANSE

Dimanche 26 janvier • 16h

à partir de 8 ans

Hommage à Noureev

Danseurs du Ballet de l'Opéra de Paris

Retrouvez les grands Pas de deux du répertoire chorégraphique de Noureev. Interprétée par la jeune et nouvelle vague de danseurs de l'Opéra, cette soirée est l'occasion de lui rendre hommage et de retracer son génie artistique.

Chorégraphies : Rudolf Noureev • Avec : 6 danseurs



THÉÂTRE

Judi 30 et vendredi 31 janvier • 20h

Les Fausses confidences

de Marivaux

La dernière grande pièce de Marivaux où le dramaturge atteint le sommet de son art. Araminte est doublement courtisée, par le Comte et par Dorante qui est ruiné. Il va falloir ruser pour se faire aimer...

Mise en scène : Alain Françon • Avec : Pierre-François Garel, Guillaume Lévêque, Gilles Privat, Yasmina Rémil, Séraphin Rousseau...



MUSIQUE

Dimanche 2 février • 16h

Roméo + Juliette

Orchestre de l'Opéra de Massy • Bruno Philippe

Parmi les adaptations musicales du drame de Shakespeare, celle de Tchaïkovski est l'une des plus attachantes.

Dmitri Chostakovitch Concerto pour violoncelle n°1, op. 107
Johan Svendsen Romeo and Juliet, op. 18
Piotr Ilitch Tchaïkovski Roméo et Juliette

Direction : Constantin Rouits • Violoncelle : Bruno Philippe



MUSIQUE

Mardi 4 février • 20h

La Nuit en tête (Un Voyage de l'écoute)

TM+ • Raphaële Kennedy

Construit autour de la soprano le programme entrelace des œuvres de musiques anciennes et contemporaines autour du thème de la nuit.

Airs de Claude Le Jeune, Georges Aperghis, Henry Purcell, Hans Abrahamson, Yannick Varlet...

Direction : Laurent Cuniot • Soprano : Raphaële Kennedy



OPÉRA BAROQUE

Vendredi 7 et samedi 8 février • 20h

à partir de 7 ans

Le Carnaval baroque

Par Le Poème Harmonique

Bienvenue dans l'univers de farces, de faste et de grotesque d'un carnaval italien au milieu du 17^e siècle, pour une rencontre sublime entre 18 artistes : acrobates, jongleurs, mimes, chanteurs et musiciens.

Direction : Vincent Dumestre • Mise en scène : Cécile Roussat • Avec : Anais Bertrand, Paco Garcia, Martial Paulia, Igor Bouin... • Le Poème Harmonique



THÉÂTRE

Mardi 11 février • 20h

à partir de 14 ans

On ne paie pas ! On ne paie pas !

de Dario Fo et Franca Rame

Grande comédie contemporaine à la mécanique irrésistible, cette partition comique est d'une redoutable précision. Bernard Levy a réuni une équipe d'acteurs champions de la parodie et des quiproquos.

Mise en scène : Bernard Levy • Avec : Eddie Chignara, Anne-Elodie Sorlin, Flore Babled, Grégoire Lagrange, Jean-Philippe Salérie...



DANSE

Judi 13 février • 20h

à partir de 7 ans

IT Dansa

28 000 Waves / Lo que no se ve / Minus 16

Des danseurs fougueux, en pleine maîtrise de leur art et promis à une grande carrière, présentent un programme flamboyant de trois pièces. Émotions garanties !

Chorégraphies : Cayetano Soto, Gustavo Ramirez Sansano, Ohad Naharin • Avec : 15 danseurs

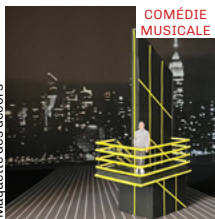

COMÉDIE MUSICALE

Samedi 8 mars • 20h / Dimanche 9 mars • 16h

CRÉATION EN FRANCE

Company

De Stephen Sondheim

C'est un spectacle sur les amitiés, les relations, l'amour et la solitude, raconté à travers un ensemble de chansons brillantes et de scènes pleines d'esprit qui rassemblent des numéros de danse époustouflants.

Direction : Larry Blank • Mise en scène : James Bonas • Avec : Jeanne Jerome, Camille Nicolas, Gaëtan Borg, Arnaud Masclet, Éva Gentili, Jasmine Roy, Scott Emerson... • Orchestre national d'Île-de-France

Vendredi 14 mars • 20h

à partir de 10 ans

Requiem - La mort joyeuse

Compagnie Fêtes Galantes • Béatrice Massin

La grande dame de la danse baroque contemporaine tire le Requiem de Mozart vers la contemplation, dans une chorégraphie de flux et de reflux, comme un grand renouveau.

Chorégraphie : Béatrice Massin • Avec : 12 danseurs



RÉCITAL

Samedi 15 mars • 20h

Airs et Mélodies

Natalie Dessay & 2 lauréats du concours de Gordes

La soprano Natalie Dessay accompagnée de deux talents lyriques interprètent quelques perles de la mélodie française, du lied et de l'opéra.

Airs d'opéras et Mélodies

Soprano Natalie Dessay et deux lauréats du Concours de Gordes 2024 • Piano NN

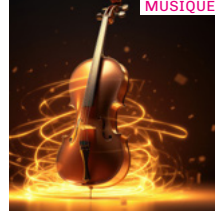

MUSIQUE

Dimanche 16 mars • 15h et 16h15

à partir de 2 ans

Le Voyage magique de Gustave

(Concert des enfants)

Orchestre de l'Opéra de Massy

Partez en voyage avec Gustave à la découverte des instruments de l'orchestre lors de ce concert adapté aux petites oreilles (de 2 à 6 ans).

Direction : Quentin Molto • Texte et mise en scène : Alexandra Jarca



COMÉDIE BALLET

Mercredi 19 mars • 20h

à partir de 8 ans

Le Mariage forcé

De Molière et Lully

Un subtil mélange de burlesque, d'humour et de réflexions alliant danse, théâtre et musique dans une mise en scène virevoltante.

Mise en scène : Vincent Tavernier • Avec les comédiens des Malins Plaisirs, les solistes et les musiciens du Concert Spirituel, les danseurs de la Compagnie de danse L'Éventail



MUSIQUE

Vendredi 21 mars • 20h

Petrouchka

Orchestre National de France • Antoine Tamestiz

L'Orchestre, sous la baguette de la révélation chef d'orchestre des Victoires de la musique classique 2024 Marie Jacquot, interprète un programme du XX^e siècle.

Anatoli Liadov Le Lac enchanté / William Walton Concerto pour alto / Igor Stravinski Petrouchka (1947)

Direction : Marie Jacquot • Alto : Antoine Tamestiz

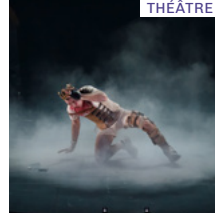

THÉÂTRE

Mardi 25 et mercredi 26 mars • 20h

à partir de 14 ans

Richard III

de William Shakespeare

Guillaume Séverac-Schmitz a l'art de conter des histoires de familles aux destins tragiques. Avec Richard III, cette œuvre puissante lui permet de continuer à explorer les ressorts shakespeariens et baroques des fêtes macabres.

Mise en scène : Guillaume Séverac-Schmitz • Avec : Jean Alibert, Louis Atlan, Martin Campestre, Sébastien Mignard, Aurore Paris, Thibault Perrenoud, Nicolas Pirson, Julie Recoing...



MUSIQUE & VIDÉO

Vendredi 28 mars • 20h

Chants de la Nuit Mahler : Symphonie n°7

Orchestre national d'Île-de-France • Karl Biscuit

Vivez une véritable expérience sensorielle avec cette œuvre, magnifiée par les projections visuelles originales du vidéaste Karl Biscuit.

Gustav Mahler Symphonie n°7

Direction : Case Scaglione • Vidéo : Karl Biscuit



OPÉRA MIS EN ESPACE

Samedi 5 avril • 20h / Dimanche 6 avril • 16h

La Clémence de Titus

De Mozart

Avec ce chef-d'œuvre lyrique, Mozart explore, comme aucun autre, la psychologie humaine et l'expression intime des sentiments.

Direction : David Stern • Mise en espace : Héloïse Serazin • Avec les Solistes de la 6^e Génération de l'Atelier Lyrique Opera Fuoco • Orchestre Opera Fuoco • Atelier Lyrique de l'Opéra de Massy



MUSIQUE VOCALE

Mardi 8 avril • 20h

Requiem de Fauré

Le Concert Spirituel • Hervé Niquet

Cette œuvre grandiose, qui frappe encore aujourd'hui par sa délicatesse, reste certainement l'une des plus connues du compositeur.

Charles Gounod Messe de Clovis / Camille Saint-Saëns Tantum ergo op. 5 / Louis Aubert O Salutaris / Gabriel Fauré Requiem...

Direction : Hervé Niquet • Chœur et Orchestre : Le Concert Spirituel

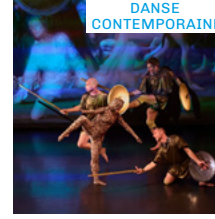

DANSE CONTEMPORAINE

Vendredi 11 avril • 20h

à partir de 8 ans

Mytho : Olympus Circus

Compagnie MéMé BaNJO • Lionel Hoche

Mytho est un projet qui pirate la mythologie grecque et fait se côtoyer sur scène un carnaval pop et anachronique de divinités et héros ou super-héroïnes de la culture populaire.

Chorégraphie : Lionel Hoche • Avec : 5 danseurs

© Francette Leveux

Maquette des décors

© Clément Voyssières

© Anne-Marie Berthoin

© Laurent Guizard

© Pascale Cholette

© Jordi Vidal

Maquette des décors

© Laurent Paillier

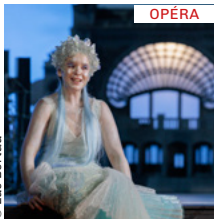

OPÉRA

Vendredi 16 mai • 20h / Dimanche 18 mai • 16h

Rusalka

d'Antonín Dvořák

Inspiré de *La petite Sirène*, l'opéra tchèque le plus célèbre du répertoire est un hymne magnifique à l'amour impossible.

Direction : Kaspar Zehnder • Mise en scène : Paul-Émile Fourny • Avec : Serenad Uyar, Misha Schelomianski, Ewandro Stenzowski, Marion Lebègue, Lucie Peyramaure, Simona Caressa... • Orchestre de l'Opéra de Massy • Chœur et Ballet de l'Opéra de Metz

© Luc Berntau



OPÉRA

Vendredi 23 mai • 20h

La Petite Sirène

De Régis Campo

Magique et féérique, cet opéra pour petits et grands est une merveilleuse ode à l'amour, à l'entraide, au refus de la vengeance et de la violence.

Direction : Raoul Lay • Mise en scène : Bérénice Collet • Avec : 4 chanteurs • Ensemble Télémaque

© Dominique Jausseïn

à partir de 6 ans



MUSIQUE

Dimanche 25 mai • 16h

Parfums d'Espagne

Orchestre de l'Opéra de Massy • Gaëlle Solal

Un voyage musical en Espagne !

Joaquín Turina *La oración del torero*, op. 34
Joaquín Rodrigo *Concerto d'Aranjuez pour guitare*
Manuel De Falla *L'Amour sorcier*

Direction : Constantin Rouits • Guitare : Gaëlle Solal • Contralto : NN

© Patrick Fouque

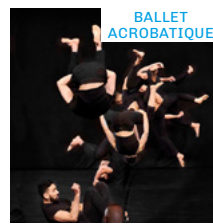
BALLET
ACROBATIQUE

Mardi 27 et mercredi 28 mai • 20h

KA-IN

Groupe Acrobatique de Tanger • Raphaëlle Boitel

Une nouvelle création acrobatique, dansée et spectaculaire. Raphaëlle Boitel imagine cette pièce comme un cirque dansé, élan de vie organique, puissant et drôle sur fond de culture berbère.

Mise en scène et chorégraphie : Raphaëlle Boitel • Avec : 13 artistes



MUSIQUE

Samedi 28 juin • 20h

Bach en héritage

Orchestre de l'Opéra de Massy

Bach comme inspiration.

Jean-Sébastien Bach *Ouverture n°1, en ut majeur BWV 1066*

Arvo Pärt *Fratres*

Ola Gjeilo *Sunrise Mass*

Direction : Béatrice Warcollier / Constantin Rouits •

Violon : Guillaume Plays • Chœur L'Atelier

**Envoyez votre demande
d'abonnement le plus tôt possible !**
N'attendez pas, votre demande sera classée
par ordre d'arrivée.

**LES AVANTAGES
DE L'ABONNEMENT**

- ▶ Réduction de 10% à 30% (hors Coupe-File)
- ▶ Places non nominatives
Vous pouvez en faire bénéficier une autre personne
- ▶ Règlement en 3 fois sans frais
- ▶ Ne perdez plus vos places d'abonnement
Avec la Carte Joker
- ▶ Assurez-vous des places avant l'affluence de la rentrée

INFORMATIONS BILLETTERIE**LES CATÉGORIES TARIFAIRES**

L'Opéra de Massy est divisé en trois catégories :

Catégorie 1 : du rang A à T / **Catégorie 2** : du rang U à ZA

Catégorie 3 : rang ZB, non disponible en abonnement

L'ENVOI DES PLACES

Nous vous proposons l'envoi des places par **e-mail gratuitement** (sur portail internet). Ainsi vous pourrez y avoir accès quand vous le voulez depuis votre espace personnel. Vous pourrez les imprimer ou simplement les télécharger sur smartphone. Vous pouvez choisir l'envoi par courrier pour 8€ ou le retrait sur place pour 4€.

LE TARIF MASSICOIS

Ce tarif s'applique aux habitants de Massy dans la limite de deux abonnements par foyer et par formule, au-delà, appliquez le tarif plein. Merci de joindre un justificatif de domicile récent (ex : facture, chèque).

INVALIDITÉ

Afin de vous faciliter l'accès, merci de signaler la nature de votre handicap et de joindre une copie de votre carte d'invalidité.

**COMMENT S'ABONNER ?
- C'EST SIMPLE !**

▶ CLÔTURE DES ABONNEMENTS LE 25 AOÛT 2024

Remplissez le Bulletin d'abonnement,
ainsi que les pages complétées.

• **Envoyez votre demande par e-mail :**
abonnement@opera-massy.com

• **ou renvoyez le tout à :**
Opéra de Massy • service abonnements
1 place de France - 91300 Massy

UNE QUESTION ?

Renseignements par téléphone au 01 60 13 13 13

Du mardi au vendredi de 9h à 12h30 et de 13h30 à 18h30

et le samedi de 9h30 à 12h30

CALENDRIER

Le traitement n'est pas immédiat.

▶ 1^{ÈRE} PHASE : FORMULE THÉMATIQUE

Les Abonnés 2023/24 thématiques en Catégorie 1 qui conservent le même fauteuil à tous les spectacles et abonnés Prestige.

Date limite d'envoi : 27 avril

Après cette date, les places sont libérées et disponibles pour de nouveaux abonnés.

▶ 2^{ÈME} PHASE : MASSICOIS

Les abonnés massicois, souscrivant à une formule libre ou thématique.

Date limite d'envoi : le 3 mai

▶ 3^{ÈME} PHASE : TOUTES FORMULES

Tous les abonnements confondus

Date limite d'envoi : 25 août

1 CHOISISSEZ VOTRE FORMULE

*Le tarif massicois s'applique aux habitants de Massy dans la limite de deux abonnements par foyer, au-delà, appliquez le tarif plein.

	CATÉGORIE 1 / UNIQUE		CATÉGORIE 2		OPTION SALON BERGANZA ⁽¹⁾	TOTAL
	TARIF PLEIN	TARIF MASSY*	TARIF PLEIN	TARIF MASSY*		
FORMULES THÉMATIQUES						
PRESTIGE	X 966 €	X 756 €			X 250 €	€
LYRIQUE	X 488 €	X 364 €	X 448 €	X 335 €	X 135 €	€
LYRIQUE CŒUR	X 311 €	X 234 €	X 290 €	X 217 €	X 75 €	€
RÉCITAL	X 122 €	X 91 €	X 109 €	X 81 €	X 50 €	€
MUSIQUE	X 322 €	X 241 €	X 278 €	X 207 €	X 150 €	€
DANSE & CIRQUE	X 277 €	X 205 €	X 244 €	X 182 €	X 120 €	€
THÉÂTRE	X 81 €	X 60 €	X 81 €	X 60 €	X 50 €	€
FORMULES PANACHÉES <i>Pensez à renvoyer les feuillets complétés</i>						
DUO (inclut les 2 places par spectacle)	X 632 €	X 472 €	X 580 €	X 432 €		€
MATINÉE	X 424 €	X 317 €	X 389 €	X 291 €		€
FORMULES LIBRES <i>Pensez à renvoyer les feuillets complétés</i>						
COUPE-FILE						€
OPTION PLACES -18 ANS						€
ENTRE AMIS						€

⁽¹⁾ Prix par personne / L'accès au salon Teresa Berganza ne concerne que les places d'abonnement

2 PLACEMENT

ABONNÉS 2023/2024, vous aviez un abonnement thématique avec le même fauteuil (en catégorie 1) et reconduisez la même formule. **Si vous souhaitez changer votre placement, cochez cette case** Vous ne bénéficierez pas du même fauteuil et nous vous placerons au mieux.

Si l'un des spectacles n'est plus disponible en Catégorie 1, souhaitez-vous être placé en Catégorie 2 ? OUI NON⁽¹⁾
 Le tarif étant inférieur, nous ajusterons automatiquement le montant.

⁽¹⁾ Dans l'impossibilité de vous placer en Catégorie 1, l'abonnement vous sera retourné sans préavis.



3 COORDONNÉES

Si vous prenez un abonnement avec une autre personne, merci de préciser ses coordonnées sur papier libre (si adresse différente).

MME M DATE DE NAISSANCE (facultatif) / /
 NOM⁽¹⁾ PRÉNOM⁽¹⁾
 ADRESSE⁽¹⁾
 CODE POSTAL⁽¹⁾ VILLE⁽¹⁾
 TÉLÉPHONE MOBILE⁽¹⁾ TÉLÉPHONE FIXE
 E-MAIL⁽¹⁾

NOM ET PRÉNOM DES AUTRES ABONNÉS

⁽¹⁾ champ obligatoire

4 RÉCAPITULATIF

TOTAL ABONNEMENTS	€
CARTE JOKER X 20 € =	€
CARTE JOKER PLUS X 50 € =	€
RÈGLEMENT EN 10 FOIS (10€ par abonné par CB) X 10 € =	€
SALON TERESA BERGANZA (voir montant dans tableau ci-dessus)	€
ENVOI DES PLACES OFFERT	
• E-MAIL GRATUIT	
• ENVOI POSTAL : 8€	€
• RETRAIT SUR PLACE : 4€	€
TOTAL	€

A noter : les places supplémentaires pourront être réservées après le traitement des abonnements

5 RÈGLEMENT

MODE DE RÈGLEMENT

CB, AMERICAN EXPRESS / CHÈQUE (ordre : Opéra de Massy) / CHÈQUES VACANCES, CULTURE, TIR-GROUPE / CARTE CADEAU

N° DE LA CB

DATE D'EXPIRATION /

CRYPTOGRAMME

SIGNATURE

N° DE LA CARTE CADEAU OPÉRA OU SOLDE D'AVOIR

VALEUR

€

PAIEMENT FRACTIONNÉ

PAR CB OU CHÈQUES

EN 3 FOIS SANS FRAIS
 1^{er} règlement : 50% à la commande
 2^e et 3^e règlement : 25% les deux mois suivants
merci de joindre les 3 chèques
 (datés du jour de la commande à l'ordre de l'Opéra de Massy)

PAR CB UNIQUEMENT

EN 10 FOIS AVEC FRAIS (10€ par abonnement)
 1^{er} règlement : 10% à la commande
 9 autres règlements : 10% les neuf fin de mois suivants

MERCI D'ENVOYER LE BULLETIN D'ABONNEMENT À :

Opéra de Massy - service abonnement - 1 place de France - 91300 Massy
 ou par e-mail : abonnement@opera-massy.com

Les Abonnements thématiques

VOUS NE BÉNÉFICIEZ PAS DES MÊMES FAUTEUILS POUR CHAQUE SPECTACLE.
SAUF ABONNÉS 2023/24 QUI RENOUVELLENT LEUR FORMULE AINSI QUE LA FORMULE PRESTIGE

• PRESTIGE / 32 spectacles

Tous les spectacles de la saison (sauf Horace et Mytha)

HAMLET OPÉRA D'AMBROISE THOMAS	VEN. 15 NOVEMBRE / 20H
MALPASO DANCE COMPANY DANSE CUBAINE	JEU. 21 NOVEMBRE / 20H
AUX CONFINS DU ROMANTISME ORCHESTRE DE MASSY	SAM. 23 NOVEMBRE / 20H
SHAKESPEARE / BACH C. RAMPLING / S. WIEDER-ATHERTHON	MAR. 26 NOVEMBRE / 20H
SOLOMON : A SERENATA OPERA FUOCO	VEN. 29 NOVEMBRE / 20H
MATIÈRE(S) PREMIÈRE(S) CIE PAR TERRE / ANNE NGUYEN	MER. 4 DÉCEMBRE / 20H
PHILIPPE JAROUSKY VIENNE... PARIS	SAM. 7 DÉCEMBRE / 20H
LA BELLE HÉLÈNE D'OFFENBACH	VEN. 13 DÉCEMBRE / 20H
CASSE-NOISETTE (CHINESE NEW YEAR) BALLET NATIONAL DE CHINE	MER. 18 DÉCEMBRE / 20H
IL TROVATORE DE GIUSEPPE VERDI	JEU. 16 JANVIER / 20H
UNE SOIRÉE AVEC CHOSTAKOVITCH ORCH. N° D'ÎLE-DE-FRANCE	VEN. 24 JANVIER / 20H
HOMMAGE À NOUREEV DANSEURS DE L'OPÉRA DE PARIS	DIM. 26 JANVIER / 16H
LES FAUSSES CONFIDENCES DE MARIVAUX	JEU. 30 JANVIER / 20H
ROMÉO + JULIETTE ORCHESTRE DE MASSY	DIM. 2 FÉVRIER / 16H
LA NUIT EN TÊTE TM+ / RAPHAËLE KENNEDY	MAR. 4 FÉVRIER / 20H
LE CARNAVAL BAROQUE LE POÈME HARMONIQUE	VEN. 7 FÉVRIER / 20H
ON NE PAIE PAS ! ON EN PAIE PAS ! DE D.FO / F. RAME	MAR. 11 FÉVRIER / 20H
IT DANSA 28000 WAVES / LO QUE NO SE VE / MINUS 16	JEU. 13 FÉVRIER / 20H
COMPANY COMÉDIE MUSICALE DE STEPHEN SONDHEIM	SAM. 8 MARS / 20H
REQUIEM - LA MORT JOYEUSE COMPAGNIE FÊTES GALANTES	VEN. 14 MARS / 20H
AIRS ET MÉLODIES NATALIE DESSAY	SAM. 15 MARS / 20H
LE MARIAGE FORCÉ DE MOLIÈRE ET LULLY	MER. 19 MARS / 20H
PETROUCHKA ORCHESTRE NATIONAL DE FRANCE	VEN. 21 MARS / 20H
RICHARD III DE SHAKESPEARE	MAR. 25 MARS / 20H
CHANTS DE LA NUIT ORCH. N° D'ÎLE-DE-FRANCE / KARL BISCUIT	VEN. 28 MARS / 20H
LA CLÉMENCE DE TITUS DE MOZART	SAM. 5 AVRIL / 20H
REQUIEM DE FAURÉ LE CONCERT SPIRITUEL	MAR. 8 AVRIL / 20H
RUSALKA DE DVOŘÁK	VEN. 16 MAI / 20H
LA PETITE SIRÈNE DE RÉGIS CAMPO	VEN. 23 MAI / 20H
PARFUMS D'ESPAGNE ORCHESTRE DE MASSY	DIM. 25 MAI / 16H
KA-IN GROUPE ACROBATIQUE DE TANGER	MAR. 27 MAI / 20H
BACH EN HÉRITAGE ORCHESTRE DE MASSY	SAM. 28 JUIN / 20H

• LYRIQUE / 9 spectacles

HAMLET OPÉRA D'AMBROISE THOMAS	VEN. 15 NOVEMBRE / 20H
LA BELLE HÉLÈNE D'OFFENBACH	VEN. 13 DÉCEMBRE / 20H
IL TROVATORE DE GIUSEPPE VERDI	JEU. 16 JANVIER / 20H
LE CARNAVAL BAROQUE LE POÈME HARMONIQUE	VEN. 7 FÉVRIER / 20H
COMPANY COMÉDIE MUSICALE DE STEPHEN SONDHEIM	SAM. 8 MARS / 20H
LE MARIAGE FORCÉ DE MOLIÈRE ET LULLY	MER. 19 MARS / 20H
LA CLÉMENCE DE TITUS DE MOZART	SAM. 5 AVRIL / 20H
RUSALKA DE DVOŘÁK	VEN. 16 MAI / 20H
LA PETITE SIRÈNE DE RÉGIS CAMPO	VEN. 23 MAI / 20H

• LYRIQUE CŒUR / 5 spectacles

HAMLET OPÉRA D'AMBROISE THOMAS	DIM. 17 NOVEMBRE / 16H
LA BELLE HÉLÈNE D'OFFENBACH	SAM. 14 DÉCEMBRE / 20H
IL TROVATORE DE GIUSEPPE VERDI	SAM. 18 JANVIER / 20H
LA CLÉMENCE DE TITUS DE MOZART	DIM. 6 AVRIL / 16H
RUSALKA DE DVOŘÁK	DIM. 18 MAI / 16H

• RÉCITAL / 3 spectacles

SHAKESPEARE / BACH C. RAMPLING / S. WIEDER-ATHERTHON	MAR. 26 NOVEMBRE / 20H
PHILIPPE JAROUSKY VIENNE... PARIS	SAM. 7 DÉCEMBRE / 20H
AIRS ET MÉLODIES NATALIE DESSAY	SAM. 15 MARS / 20H

• MUSIQUE / 10 concerts

AUX CONFINS DU ROMANTISME ORCHESTRE DE MASSY	SAM. 23 NOVEMBRE / 20H
SOLOMON : A SERENATA OPERA FUOCO	VEN. 29 NOVEMBRE / 20H
UNE SOIRÉE AVEC CHOSTAKOVITCH ORCH. N° D'ÎLE-DE-FRANCE	VEN. 24 JANVIER / 20H
ROMÉO + JULIETTE ORCHESTRE DE MASSY	DIM. 2 FÉVRIER / 16H
LA NUIT EN TÊTE TM+ / RAPHAËLE KENNEDY	MAR. 4 FÉVRIER / 20H
PETROUCHKA ORCHESTRE NATIONAL DE FRANCE	VEN. 21 MARS / 20H
CHANTS DE LA NUIT ORCH. N° D'ÎLE-DE-FRANCE / KARL BISCUIT	VEN. 28 MARS / 20H
REQUIEM DE FAURÉ LE CONCERT SPIRITUEL	MAR. 8 AVRIL / 20H
PARFUMS D'ESPAGNE ORCHESTRE DE MASSY	DIM. 25 MAI / 16H
BACH EN HÉRITAGE ORCHESTRE DE MASSY	SAM. 28 JUIN / 20H

• DANSE & CIRQUE / 8 spectacles

MALPASO DANCE COMPANY DANSE CUBAINE	JEU. 21 NOVEMBRE / 20H
MATIÈRE(S) PREMIÈRE(S) CIE PAR TERRE / ANNE NGUYEN	MER. 4 DÉCEMBRE / 20H
CASSE-NOISETTE (CHINESE NEW YEAR) BALLET NATIONAL DE CHINE	MER. 18 DÉCEMBRE / 20H
HOMMAGE À NOUREEV DANSEURS DE L'OPÉRA DE PARIS	DIM. 26 JANVIER / 16H
IT DANSA 28000 WAVES / LO QUE NO SE VE / MINUS 16	JEU. 13 FÉVRIER / 20H
REQUIEM - LA MORT JOYEUSE CIE FÊTES GALANTES	VEN. 14 MARS / 20H
MYTHO : OLYMPUS CIRCUS CIE MÉMÉ BANJO / LIONEL HOCHÉ	VEN. 11 AVRIL / 20H
KA-IN GROUPE ACROBATIQUE DE TANGER	MAR. 27 MAI / 20H

• THÉÂTRE / 3 spectacles

LES FAUSSES CONFIDENCES DE MARIVAUX	JEU. 30 JANVIER / 20H
ON NE PAIE PAS ! ON EN PAIE PAS ! DE D.FO / F. RAME	MAR. 11 FÉVRIER / 20H
RICHARD III DE SHAKESPEARE	MAR. 25 MARS / 20H

ACCESSIBLE POUR LA SAISON 2024/25

SALON

Teresa Berganza

OUVERT AVANT LE SPECTACLE & PENDANT L'ENTRACTE

VOS AVANTAGES

Souscrivez à l'accès au Salon Privé, et bénéficiez de :



PROGRAMME DU SPECTACLE OFFERT



BOISSONS FRAÎCHES OU CAFÉ/DÉCA À VOLONTÉ



DOUCEURS SALÉES OU SUCRÉES À VOLONTÉ

AVANTAGE Abonné Prestige

250€

PAR PERSONNE

ACCÈS POUR TOUTE LA SAISON SELON FORMULES D'ABONNEMENT DE 50€ À 250€



Salon privé de l'Opéra de Massy accessible uniquement lors des spectacles de la programmation • Carte strictement personnelle

Nombre d'accès au Salon limité

Pensez à nous envoyer une photo de votre visage pour créer la carte !

Les Abonnements panachés

VOUS NE BÉNÉFICIEZ PAS DES MÊMES FAUTEUILS POUR CHAQUE SPECTACLE

• MATINÉE / 8 spectacles

Le dimanche à l'Opéra

N'oubliez pas de cocher les options de placement sur le bulletin d'abonnement (Catégorie 2 en cas d'indisponibilité en Cat. 1)

HAMLET OPÉRA D'AMBROISE THOMAS	DIM. 17 NOVEMBRE / 16H
IL TROVATORE DE GIUSEPPE VERDI	DIM. 19 JANVIER / 16H
HOMMAGE À NOUREEV DANSEURS DE L'OPÉRA DE PARIS	DIM. 26 JANVIER / 16H
ROMÉO + JULIETTE ORCHESTRE DE MASSY	DIM. 2 FÉVRIER / 16H
COMPANY COMÉDIE MUSICALE DE STEPHEN SONDHEIM	DIM. 9 MARS / 16H
LA CLÉMENCE DE TITUS DE MOZART	DIM. 6 AVRIL / 16H
RUSALKA DE DVOŘÁK	DIM. 18 MAI / 16H
PARFUMS D'ESPAGNE ORCHESTRE DE MASSY	DIM. 25 MAI / 16H

FEUILLET À RENVoyer

avec le Bulletin complété

• DUO / 7 spectacles

Abonnement pour deux personnes

Un seul spectacle à choisir par série. Le tarif inclut les deux places.

Pensez à mettre des dates ou spectacles de repli en numérotant par ordre de préférence.

	NUMÉRO DE CHOIX	DATE 1	DATE 2
SÉRIE 1 - DATE AU CHOIX (date ou spectacle de repli, numérotez par ordre de préférence)			
HAMLET ven. 15 ou dim. 17/11		/	/
RUSALKA ven. 16 ou dim. 18/05		/	/
SÉRIE 2 - UN AU CHOIX (date de repli, numérotez par ordre de préférence)			
COMPANY sam. 8 ou dim. 9/03	1	/	/
SÉRIE 3 - UN AU CHOIX (date ou spectacle de repli, numérotez par ordre de préférence)			
PHILIPPE JAROUSKY sam. 7/12			
CASSE-NOISETTE mer. 18 ou jeu. 19/12		/	/
LA BELLE HÉLÈNE ven. 13 ou dim. 14/12		/	/
IL TROVATORE jeu. 16, ven. 17, sam. 18 ou dim. 19/01		/	/
PETROUCHKA ven. 21/03			
SÉRIE 4 - UN AU CHOIX (date ou spectacle de repli, numérotez par ordre de préférence)			
MALPASO DANCE COMPANY jeu. 21/11			
SOLOMON ven. 29/11			
HOMMAGE À NOUREEV dim. 26/01			
LE CARNAVAL BAROQUE ven. 7 ou sam. 8/02		/	/
IT DANSA jeu. 13/02			
REQUIEM - LA MORT JOYEUSE ven. 14/03			
AIRS ET MÉLODIES sam. 15/03			
LE MARIAGE FORCÉ mer. 19/03			
LA CLÉMENCE DE TITUS sam. 5 ou dim. 6/04		/	/
REQUIEM DE FAURÉ mar. 8/04			

	NUMÉRO DE CHOIX	DATE 1	DATE 2
SÉRIE 5 - DATE AU CHOIX (date de repli, numérotez par ordre de préférence)			
LES FAUSSES CONFIDENCES jeu. 30 ou ven. 31/01		/	/
ON NE PAIE PAS ! ON NE PAIE PAS ! mar. 11/02			
RICHARD III mar. 25 ou mer. 26/03		/	/
KA-IN mar. 27 ou mer. 28/05		/	/
SÉRIE 6 - UN AU CHOIX (date ou spectacle de repli, numérotez par ordre de préférence)			
AUX CONFINS DU ROMANTISME sam. 23/11			
SHAKESPEARE/BACH mar. 26/11			
UNE SOIRÉE AVEC CHOSTAKOVITCH ven. 24/01			
ROMÉO + JULIETTE dim. 2/02			
CHANTS DE LA NUIT ven. 28/03			
LA PETITE SIRÈNE ven. 23/05			
PARFUMS D'ESPAGNE dim. 25/05			
BACH EN HÉRITAGE sam. 28/06			
SÉRIE 7 - UN AU CHOIX (date ou spectacle de repli, numérotez par ordre de préférence)			
MATIÈRE(S) PREMIÈRE(S) mer. 4/12			
LA NUIT EN TÊTE mar. 4/02			

PLACEMENT MERCI DE COCHER LA CASE

Si l'un des spectacles n'est plus disponible en Catégorie 1, souhaitez-vous être placé en Catégorie 2 ? OUI NON⁽¹⁾

Le tarif étant inférieur, nous ajusterons automatiquement le montant.
(1) Dans l'impossibilité de vous placer en Catégorie 1, l'abonnement vous sera retourné sans préavis.

CARTES ! JOKER

NE PERDEZ PAS VOS PLACES

Vos places d'abonnement remboursées
ou échangées sans fournir de justificatif
4 fois dans la saison

Carte JOKER

20€ par abonné

Nous en faire la demande par mail ou
par courrier à la billetterie au plus tard
5 jours avant la représentation.

Carte JOKER +

50€ par abonné

Nous en faire la demande par mail ou
par courrier à la billetterie au plus tard
la veille de la représentation.

Les cartes sont nominatives et la souscription se fait uniquement durant la période d'abonnement. Vous pourrez les utiliser dès le 10 septembre 2024 et elles ne concernent que les places d'abonnement.

Abonnement libre

VOUS NE BÉNÉFICIEZ PAS DES MÊMES FAUTEUILS POUR CHAQUE SPECTACLE

FEUILLET À RENVoyer
avec le Bulletin complété

• COUPE-FILE / 6 spectacles minimum au choix

Formule libre : choisissez vos spectacles !

Le même nombre de places doit être réservé pour tous les spectacles.

Vous pouvez réserver plus de 6 spectacles (au-delà des 13 lignes, complétez sur papier libre).

Calculez le montant de votre abonnement à l'aide des tarifs ci-dessous.

Vous souhaitez des places -18 ans en plus ? Complétez le tableau en bas de page et n'oubliez de nous fournir un justificatif !

Les places seront à récupérer le jour du spectacle à l'accueil avec le jeune de -18 ans.

VOTRE ABONNEMENT

NOMBRE D'ABONNEMENT

TARIF PLEIN

TARIF MASSY*

* Le tarif massicois s'applique aux habitants de Massy dans la limite de deux abonnements par foyer, au-delà, appliquez le tarif plein.

PLACEMENT MERCI DE COCHER LA CASE

Si l'un des spectacles n'est plus disponible en Catégorie 1, souhaitez-vous être placé en Catégorie 2 ?

OUI NON⁽¹⁾

Le tarif étant inférieur, nous ajusterons automatiquement le montant.

(1) Dans l'impossibilité de vous placer en Catégorie 1, l'abonnement vous sera retourné sans préavis.

	NOM DU SPECTACLE	DATE 1	DATE 2 ⁽²⁾	CAT. 1	CAT. 2	PRIX UNITAIRE	TOTAL
1 :		/	/			€	€
2 :		/	/			€	€
3 :		/	/			€	€
4 :		/	/			€	€
5 :		/	/			€	€
6 :		/	/			€	€
7 :		/	/			€	€
8 :		/	/			€	€
9 :		/	/			€	€
10 :		/	/			€	€
11 :		/	/			€	€
12 :		/	/			€	€
13 :		/	/			€	€

⁽²⁾ Pensez à choisir des dates ou spectacles de repli qui vous seront attribués en cas d'indisponibilité des choix précédents.

TOTAL

€

	SPECTACLES OU DATES DE REPLI	DATE 1	DATE 2	CAT. 1	CAT. 2	PRIX UNITAIRE	TOTAL
		/	/			€	€
ou :		/	/			€	€
ou :		/	/			€	€
ou :		/	/			€	€
ou :		/	/			€	€
ou :		/	/			€	€

tarifs pour la formule coupe-file

	CATÉGORIE 1		CATÉGORIE 2	
	TARIF PLEIN	TARIF MASSY*	TARIF PLEIN	TARIF MASSY*
LYRIQUE				
HAMLET 15 ou 17/11	90 €	68 €	85 €	64 €
HORACE, LE COUCOU... 6/12	12 €	9 €	-	-
LA BELLE HÉLÈNE 13 ou 14/12	60 €	45 €	55 €	41 €
IL TROVATORE 16, 17, 18 ou 19/01	60 €	45 €	55 €	41 €
LE CARNAVAL BAROQUE 7 ou 8/02	45 €	34 €	40 €	30 €
COMPANY 8 ou 9/03	75 €	56 €	70 €	52 €
LE MARIAGE FORCÉ 19/03	45 €	34 €	40 €	30 €
LA CLÉMENTINE DE TITUS 5 ou 6/04	45 €	34 €	40 €	30 €
RUSALKA 18 ou 18/05	90 €	68 €	85 €	64 €
LA PETITE SIRÈNE 23/05	30 €	23 €	25 €	19 €
MUSIQUE				
AUX CONFINIS DU ROMANTISME 23/11	30 €	23 €	25 €	19 €
SOLOMON 29/11	45 €	34 €	40 €	30 €
UNE SOIRÉE AVEC CHOSTAKOVITCH 24/01	30 €	23 €	25 €	19 €
ROMÉO + JULIETTE 2/02	30 €	23 €	25 €	19 €
LA NUIT EN TÊTE 4/02	20 €	15 €	15 €	11 €
LE VOYAGE MAGIQUE DE GUSTAVE 16/03	10 €	7 €	-	-
PETROUCHKA 21/03	60 €	45 €	55 €	41 €
CHANTS DE LA NUIT 28/03	30 €	23 €	25 €	19 €
REQUIEM DE FAURÉ 8/04	45 €	34 €	40 €	30 €
PARFUMS D'ESPAGNE 25/05	30 €	23 €	25 €	19 €
BACH EN HÉRITAGE 28/06	30 €	23 €	25 €	19 €

	CATÉGORIE 1		CATÉGORIE 2	
	TARIF PLEIN	TARIF MASSY*	TARIF PLEIN	TARIF MASSY*
RÉCITAL				
SHAKESPEARE / BACH 26/11	30 €	23 €	25 €	19 €
PHILIPPE JAROUSSKY 7/12	60 €	45 €	55 €	41 €
AIRS ET MÉLODIES 15/03	45 €	34 €	40 €	30 €
DANSE & CIRQUE				
MALPASO DANCE COMPANY 21/11	45 €	34 €	40 €	30 €
MATIÈRE(S) PREMIÈRE(S) 4/12	20 €	15 €	15 €	11 €
CASSE-NOISETTE 18 ou 19/12	60 €	45 €	55 €	41 €
HOMMAGE À NOUREEV 26/01	45 €	34 €	40 €	30 €
IT DANSA 13/02	45 €	34 €	40 €	30 €
REQUIEM - LA MORT JOYEUSE 14/03	45 €	34 €	40 €	30 €
MYTHO : OLYMPUS CIRCUS 11/04	15 €	11 €	10 €	8 €
KA-IN 27 ou 28/05	30 €	23 €	30 €	23 €
THÉÂTRE				
LES FAUSSES CONFIDENCES 30 ou 31/01	30 €	23 €	30 €	23 €
ON NE PAIE PAS !... 11/02	30 €	23 €	30 €	23 €
RICHARD III 25 ou 26/03	30 €	23 €	30 €	23 €

Places -18 ans à -50%

Vous pouvez réserver en plus de votre formule Coupe-File des places -18 ans. Le tarif correspond à 50% du tarif (sauf Horace..., Le Voyage magique de Gustave et Mytha).

N'oubliez pas de nous fournir un justificatif !

TOTAL places -18 ans

€

	NOM DU SPECTACLE	NOMBRE	PRIX UNITAIRE	TOTAL
1 :			€	€
2 :			€	€
3 :			€	€
4 :			€	€
5 :			€	€
6 :			€	€

Abonnement libre

VOUS NE BÉNÉFICIEZ PAS DES MÊMES FAUTEUILS POUR CHAQUE SPECTACLE.

FEUILLET À RENVoyer

avec le Bulletin complété

• ENTRE-AMIS / 3 spectacles • 10 places minimum par spectacle

La formule pour les groupes !

Le même nombre de places doit être réservé pour les 3 spectacles.

Le groupe est susceptible d'être séparé. Vous ne pouvez pas bénéficier des Cartes Joker. Calculez le montant de votre abonnement à l'aide des tarifs ci-dessous :

CATÉGORIE SOUHAITÉE 1 2 NOMBRE DE PLACES PAR SPECTACLE

NOMS DES SPECTACLES	DATE 1 ⁽¹⁾	DATE 2	PRIX UNITAIRE	TOTAL
1 :	/	/	€	€
2 :	/	/	€	€
3 :	/	/	€	€



PLACEMENT MERCI DE COCHER LA CASE

Si l'un des spectacles n'est plus disponible en Catégorie 1, souhaitez-vous être placé en Catégorie 2 ? OUI NON⁽¹⁾

Le tarif étant inférieur, nous ajusterons automatiquement le montant.
⁽¹⁾ Dans l'impossibilité de vous placer en Catégorie 1, l'abonnement vous sera retourné sans préavis.

TOTAL €

⁽¹⁾ Si plusieurs représentations sont programmées, nous vous conseillons de sélectionner une date de repli en cas d'indisponibilité de places sur la date 1.

tarifs pour la formule entre-amis

	CATÉGORIE 1		CATÉGORIE 2	
	TARIF PLEIN	TARIF MASSY*	TARIF PLEIN	TARIF MASSY*
LYRIQUE				
HAMLET 15 ou 17/11	81 €	61 €	77 €	58 €
LA BELLE HÉLÈNE 13 ou 14/12	54 €	41 €	50 €	37 €
IL TROVATORE 16, 17, 18 ou 19/01	54 €	41 €	50 €	37 €
LE CARNAVAL BAROQUE 7 ou 8/02	41 €	30 €	36 €	27 €
COMPANY 8 ou 9/03	68 €	50 €	63 €	47 €
LE MARIAGE FORCÉ 19/03	41 €	30 €	36 €	27 €
LA CLÉMENCE DE TITUS 5 ou 6/04	41 €	30 €	36 €	27 €
RUSALKA 16 ou 18/05	81 €	61 €	77 €	58 €
LA PETITE SIRÈNE 23/05	27 €	20 €	23 €	17 €
MUSIQUE				
AUX CONFINS DU ROMANTISME 23/11	27 €	20 €	23 €	17 €
SOLOMON 29/11	41 €	30 €	36 €	27 €
UNE SOIRÉE AVEC CHOSTAKOVITCH 24/01	27 €	20 €	23 €	17 €
ROMÉO + JULIETTE 2/02	27 €	20 €	23 €	17 €
LA NUIT EN TÊTE 4/02	18 €	14 €	14 €	10 €
LE VOYAGE MAGIQUE DE GUSTAVE 16/03	10 €	7 €	-	-
PETROUCHKA 21/03	54 €	41 €	50 €	37 €
CHANTS DE LA NUIT 28/03	27 €	20 €	23 €	17 €
REQUIEM DE FAURÉ 8/04	41 €	30 €	36 €	27 €
PARFUMS D'ESPAGNE 25/05	27 €	20 €	23 €	17 €
BACH EN HÉRITAGE 28/06	27 €	20 €	23 €	17 €

	CATÉGORIE 1		CATÉGORIE 2	
	TARIF PLEIN	TARIF MASSY*	TARIF PLEIN	TARIF MASSY*
RÉCITAL				
SHAKESPEARE / BACH 26/11	27 €	20 €	23 €	17 €
PHILIPPE JAROUSKY 7/12	60 €	45 €	55 €	41 €
AIRS ET MÉLODIES 15/03	41 €	30 €	36 €	27 €
DANSE & CIRQUE				
MALPASO DANCE COMPANY 21/11	41 €	30 €	36 €	27 €
MATIÈRE(S) PREMIÈRE(S) 4/12	18 €	14 €	14 €	10 €
CASSE-NOISETTE 18 ou 19/12	54 €	41 €	50 €	37 €
HOMMAGE À NOUREEV 26/01	41 €	30 €	36 €	27 €
IT DANSA 13/02	41 €	30 €	36 €	27 €
REQUIEM - LA MORT JOYEUSE 14/03	41 €	30 €	36 €	27 €
MYTHO : OLYMPUS CIRCUS 11/04	14 €	10 €	9 €	7 €
KA-IN 27 ou 28/05	27 €	20 €	27 €	20 €
THÉÂTRE				
LES FAUSSES CONFIDENCES 30 ou 31/01	27 €	20 €	27 €	20 €
ON NE PAIE PAS !... 11/02	27 €	20 €	27 €	20 €
RICHARD III 25 ou 26/03	27 €	20 €	27 €	20 €



Vivez pleinement l'Opéra de Massy et devenez un spectateur privilégié !

Rejoignez notre cercle de mécènes particuliers pour soutenir notre action de démocratisation culturelle. L'AROM, active depuis 2021, soutient les actions entreprises par l'Opéra de Massy en ce sens.

Bénéficiez en retour de nombreux avantages :

- réduction d'impôts de 66% du montant de votre don (un don de 50€ ne vous coûte réellement que 17€)
- invitations à des visites guidées de l'Opéra, répétitions, conférences, Master Class, rencontres avec les artistes, répétitions générales et certains spectacles (selon le montant du don)
- places privilégiées pour profiter des Apéro-Concerts
- tarifs réduits pour participer aux Dîners lyriques sur la scène de l'Opéra ou accéder au salon Berganza les soirs de spectacle



FAITES UN DON

arom-opera.fr

EXTRAIT DES CONDITIONS GÉNÉRALES DE VENTE

Les places ne sont ni reprises ni échangées. L'achat d'un billet implique l'adhésion totale à la charte du spectateur et des Conditions Générales de Vente disponibles sur le site internet et en billetterie. Les spectacles commencent précisément aux horaires indiqués (5 minutes avant le début du spectacle, les places numérotées non occupées peuvent être librement utilisées par l'Opéra de Massy). Une fois le spectacle commencé le placement n'est plus garanti.

CNAL OPERA DE MASSY / MARS 2024 • Licences : L-R-20-10479 / L-R-20-10875 / L-R-20-10877 • Autres photos : DR